

Sondage intermittent Homme et Adolescent

Ce document n'est pas une ordonnance

Cocher la référence prescrite et joindre cette feuille à l'ordonnance

Nom et prénom du patient :

Date :

SpeediCath Compact

Boîte de 30 sondes
Homme droite 30 cm

CH	Référence	GTIN
<input type="checkbox"/> 12/18	286920	5708932472623



SpeediCath Compact Set

Boîte de 20 sets
Homme droite 30 cm

CH	Référence	GTIN
<input type="checkbox"/> 12/18	284221	5708932533515



SpeediCath Flex

Format de poche - Boîte de 30 sondes
Homme nelaton/droite 40 cm

CH	Référence	GTIN
<input type="checkbox"/> 10	289100	5708932124263
<input type="checkbox"/> 12	289120	5708932124355
<input type="checkbox"/> 14	289140	5708932124447



SpeediCath Flex

Format standard - Boîte de 30 sondes
Homme nelaton/droite 40 cm

CH	Référence	GTIN
<input type="checkbox"/> 10	289200	5708932700252
<input type="checkbox"/> 12	289220	5708932700283
<input type="checkbox"/> 14	289240	5708932700313
<input type="checkbox"/> 16	289160	5708932124539



SpeediCath Standard

Boîte de 30 sondes
Homme droite 40 cm

CH	Référence	GTIN
<input type="checkbox"/> 08	274080	5708932505772
<input type="checkbox"/> 10	274100	5708932505796
<input type="checkbox"/> 12	274120	5708932505819
<input type="checkbox"/> 14	274140	5708932505833
<input type="checkbox"/> 16	274160	5708932505857
<input type="checkbox"/> 18	274180	5708932505871



EasiCath Set

Boîte de 20 sets
Homme droite 40 cm

CH	Référence	GTIN
<input type="checkbox"/> 10	280069	5701780175753
<input type="checkbox"/> 12	280079	5701780175784
<input type="checkbox"/> 14	280089	5701780175814
<input type="checkbox"/> 16	280099	5701780175456
<input type="checkbox"/> 18	280109	5701780175463



Boîte de 30 sondes
Homme béquillée 40 cm

CH	Référence	GTIN
<input type="checkbox"/> 10	274900	5708932505895
<input type="checkbox"/> 12	274920	5708932505918
<input type="checkbox"/> 14	274940	5708932505932



Boîte de 20 sets
Homme béquillée 40 cm

CH	Référence	GTIN
<input type="checkbox"/> 12	280179	5701780175500
<input type="checkbox"/> 14	280189	5701780175517
<input type="checkbox"/> 16	280199	5701780175524



Boîte de 30 sondes
Adolescent droite 30 cm

CH	Référence	GTIN
<input type="checkbox"/> 08	276080	5708932506052
<input type="checkbox"/> 10	276100	5708932506076
<input type="checkbox"/> 12	276120	5708932506090



Poche Conveen

Boîte de 30 poches

	Référence	GTIN
0,75 l tub. 50 cm ajustable	051670	5708932498265



SpeediCath Control

Boîte de 30 sondes
Homme droite 40 cm

CH	Référence	GTIN
<input type="checkbox"/> 12	272120	5708932505758



Conseils d'utilisation

AVANT TOUTE MANIPULATION se laver les mains à l'eau et au savon. Nettoyer soigneusement le pénis à l'eau et au savon. Normalement une toilette quotidienne est suffisante. Lire attentivement la notice d'instructions avant utilisation.

SpeediCath Compact Homme

Sondes compactes hydrophiles autolubrifiées prêtes à l'emploi

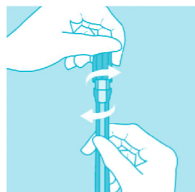

1 Tenir la sonde verticalement en maintenant la partie avec le bouchon vers le haut. Dévisser en tournant les deux parties en direction opposée.

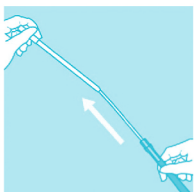

2 Tenir le connecteur blanc et sortez la sonde. Vous pourrez sentir une légère résistance en sortant la sonde.



3 Après utilisation, vous pouvez remettre la sonde dans son emballage. Une fois dedans, elle ne pourra pas être réutilisée.

SpeediCath Compact Set

Sets de sondage compacts, hydrophiles autolubrifiées prêts à l'emploi

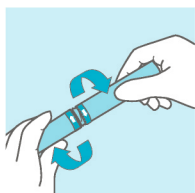

1 Dévisser le capuchon et le retirer.

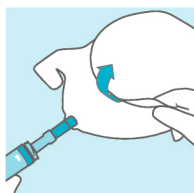

2 Déplier la poche.

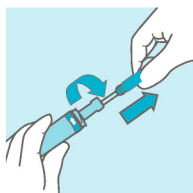

3 Retirer la sonde en la dévissant.

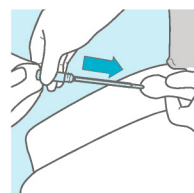

4 Redresser le pénis d'une main pour étendre le canal de l'urètre. Insérer la sonde dans l'urètre jusqu'à ce que l'urine commence à s'écouler.

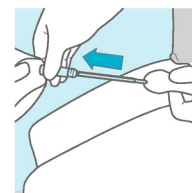

5 Lorsque l'urine cesse de couler, ressortir la sonde d'environ 1 à 2 cm. Si l'urine recommence à couler, attendre qu'elle s'arrête. Puis tirer à nouveau sur la sonde pour la sortir de 1 à 2 cm. Lorsque la vessie est vide, retirer la sonde.

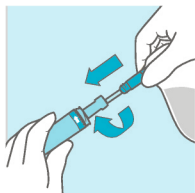

6 Refermer la sonde en la revissant à son tube.



7 Ouvrir la poche à urine en déchirant la partie prédécoupée du set.

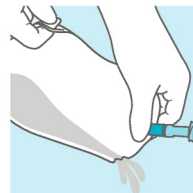

8 Vider la poche dans les toilettes.

SpeediCath Flex

Sondes hydrophiles autolubrifiées prêtes à l'emploi

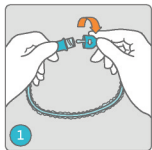

1 Ouvrir l'emballage et sortir la sonde. Tenir les deux poignées turquoises et ouvrir la sonde en dévissant dans le sens indiqué par la flèche.

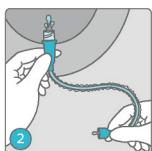

2 Vider l'eau présente dans la gaine par le connecteur dans les toilettes ou dans un lavabo avant de réaliser le sondage. Il est également possible de connecter une poche à urine ; dans ce cas, l'eau s'écoulera directement dans la poche.

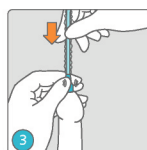

3 Saisir la poignée turquoise où se trouve l'extrémité de la sonde et insérer la sonde dans le méat urinaire. Puis à l'aide de la gaine, poursuivre l'insertion tout le long de l'urètre jusqu'à ce que l'urine commence à s'écouler.

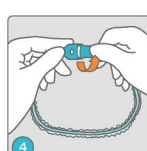

4 Après utilisation, refermer la sonde en revissant les deux poignées turquoises. La sonde peut alors être replacée dans son emballage refermable pour une élimination en toute discrétion.

Il est conseillé au patient de s'adresser à son professionnel de santé en cas d'infection urinaire s'accompagnant de symptômes tels que fièvre, gêne au moment de vidanger la vessie, envies fréquentes d'uriner ou sang dans les urines. L'autosondage ne doit être pratiqué que sous avis médical et sur prescription d'un médecin ou d'un infirmier. Respecter toujours les instructions des professionnels de santé. Lire attentivement la notice d'instructions avant utilisation.

Produits stériles à usage unique. Ne pas restériliser. Vérifier l'intégrité du protecteur individuel de stérilité. * Sérum physiologique stérile.



Une question ? Besoin d'aide ?

sur l'utilisation des sondes SpeediCath, veuillez contacter Coloplast :

Toute l'équipe du **Service Relations Utilisateurs** est à votre écoute du lundi au vendredi, de 8h30 à 12h30 et de 13h30 à 18h.

☎ par téléphone au : **0 800 01 58 68** Service & appel gratuits puis tapez 1

✉ par e-mail à : contact.france@coloplast.com

Sondage intermittent *Femme et Enfant*

Ce document n'est pas une ordonnance

Cocher la référence prescrite et joindre cette feuille à l'ordonnance

Nom et prénom du patient :

Date :

SpeediCath Compact Eve

Boîte de 30 sondes
Femme nelaton/droite 9 cm

CH	Référence	GTIN
<input type="checkbox"/> 10	281100	5708932587549
<input type="checkbox"/> 12	281120	5708932567756
<input type="checkbox"/> 14	281140	5708932587570



SpeediCath Compact Set

Boîte de 20 sets
Femme droite 9 cm

CH	Référence	GTIN
<input type="checkbox"/> 10	285201	5708932557269
<input type="checkbox"/> 12	285221	5708932533546
<input type="checkbox"/> 14	285241	5708932544870



SpeediCath Compact Plus

Boîte de 30 sondes
Femme droite 9 cm

CH	Référence	GTIN
<input type="checkbox"/> 10	288100	5708932439275
<input type="checkbox"/> 12	288120	5708932439299
<input type="checkbox"/> 14	288140	5708932439312



SpeediCath Standard

Boîte de 30 sondes
Femme droite 20 cm

CH	Référence	GTIN
<input type="checkbox"/> 8	275080	5708932505956
<input type="checkbox"/> 10	275100	5708932505970
<input type="checkbox"/> 12	275120	5708932505994
<input type="checkbox"/> 14	275140	5708932506014
<input type="checkbox"/> 16	275160	5708932506038



SpeediCath Compact

Boîte de 30 sondes
Femme / Fille droite 7 cm

CH	Référence	GTIN
<input type="checkbox"/> 06	285760	5708932414586
<input type="checkbox"/> 08	285780	5708932416450
<input type="checkbox"/> 10	285800	5708932156721
<input type="checkbox"/> 12	285820	5708932156745
<input type="checkbox"/> 14	285840	5708932156769



Boîte de 30 sondes
Enfant droite 20 cm

CH	Référence	GTIN
<input type="checkbox"/> 06	277060	5708932506113
<input type="checkbox"/> 08	277080	5708932506137
<input type="checkbox"/> 10	277100	5708932506151



Poche SpeediCath Compact

Boîte de 30 poches

	Référence	GTIN
0,75 l tub. 25 cm	210420	5708932185240
0,75 l tub. 50 cm	210860	5708932425216

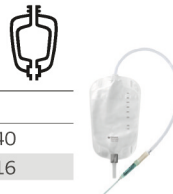

EasiCath Set

Boîte de 20 sets
Femme droite 20 cm

CH	Référence	GTIN
<input type="checkbox"/> 08	280019	5701780175630
<input type="checkbox"/> 10	280029	5701780175661
<input type="checkbox"/> 12	280039	5701780175692
<input type="checkbox"/> 14	280049	5701780175722
<input type="checkbox"/> 16	280149	5701780175494



Poche Conveen

Boîte de 30 poches

	Référence	GTIN
0,75 l tub. 50 cm ajustable	051670	5708932498265

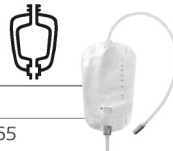

Boîte de 20 sets
Enfant droite 20 cm

CH	Référence	GTIN
<input type="checkbox"/> 08	280129	5701780175470
<input type="checkbox"/> 10	280139	5701780175487



Conseils d'utilisation

AVANT TOUTE MANIPULATION se laver les mains à l'eau et au savon. Nettoyer soigneusement le méat urinaire à l'eau et au savon. Normalement une toilette quotidienne est suffisante. Lire attentivement la notice d'instructions avant utilisation.

SpeediCath Compact Eve

Sondes compactes hydrophiles autolubrifiées prêtes à l'emploi, de forme triangulaire pour une manipulation facilitée

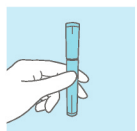

1 Tenir la sonde verticalement de sorte que la poignée de préhension (extrémité la plus large) soit orientée vers le haut.



2 Dévisser en tournant les deux parties en direction opposée. Tirer la poignée jusqu'à sentir une résistance. Continuer à tirer délicatement jusqu'à ouverture complète de la sonde.

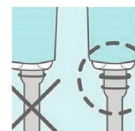

3 Pour s'assurer que la sonde est bien ouverte, vérifier que le corps de la sonde est totalement sorti.

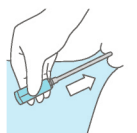

4 Insérer délicatement la sonde dans l'urètre jusqu'à ce que l'urine commence à s'écouler.

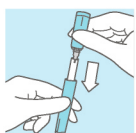

5 La sonde peut être refermée hermétiquement après usage pour un transport facilité ou une élimination plus pratique.

SpeediCath Compact Set

Sets de sondage compacts, hydrophiles autolubrifiés prêt à l'emploi

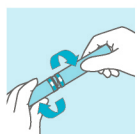

1 Dévisser le capuchon et le retirer.

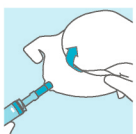

2 Déplier la poche.

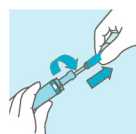

3 Retirer la sonde en la dévissant.



4 Insérer la sonde dans l'urètre jusqu'à ce que l'urine commence à s'écouler.



5 Lorsque l'urine cesse de couler, ressortir la sonde d'environ 1 à 2 cm. Si l'urine recommence à couler, attendre qu'elle s'arrête. Lorsque la vessie est vide, retirer la sonde.

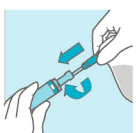

6 Refermer la sonde en la revissant à son tube.



7 Ouvrir la poche à urine en déchirant la partie pré-découpée du set.

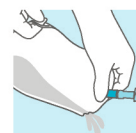

8 Vider la poche dans les toilettes.

SpeediCath Compact et SpeediCath Compact plus

Sondes compactes, hydrophiles autolubrifiées prêtes à l'emploi

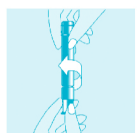

1 Tenir la sonde verticalement en maintenant la partie la plus fine vers le bas. Déchirer le film plastique en tournant les deux parties en direction opposée.

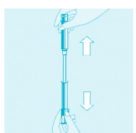

2 En maintenant toujours la sonde verticale, séparer les deux parties en tirant doucement (sinon risque d'éclaboussures) sur chacune d'elles jusqu'à voir apparaître les 2 ergots, puis libérer la sonde.



3 Insérer délicatement la sonde dans l'urètre jusqu'à ce que l'urine commence à s'écouler. Une fois la vessie vidée, ressortir doucement la sonde et la jeter. Vider la poche en abaissant la partie grise du robinet de vidange.

Il est conseillé au patient de s'adresser à son professionnel de santé en cas d'infection urinaire s'accompagnant de symptômes tels que fièvre, gêne au moment de vidanger la vessie, envies fréquentes d'uriner ou sang dans les urines. L'autosondage ne doit être pratiqué que sous avis médical et sur prescription d'un médecin ou d'un infirmier. Respecter toujours les instructions des professionnels de santé. Lire attentivement la notice d'instructions avant utilisation.

Produits stériles à usage unique. Ne pas restériliser. Vérifier l'intégrité du protecteur individuel de stérilité. * Sérum physiologique stérile.



Une question ? Besoin d'aide ?
sur l'utilisation des sondes SpeediCath,
veuillez contacter Coloplast :

Toute l'équipe du **Service Relations Utilisateurs** est à votre écoute du lundi au vendredi, de 8h30 à 12h30 et de 13h30 à 18h.

☎ par téléphone au : **0 800 01 58 68** Service & appel gratuits puis tapez 1

✉ par e-mail à : contact.france@coloplast.com